

Mega Twister BH

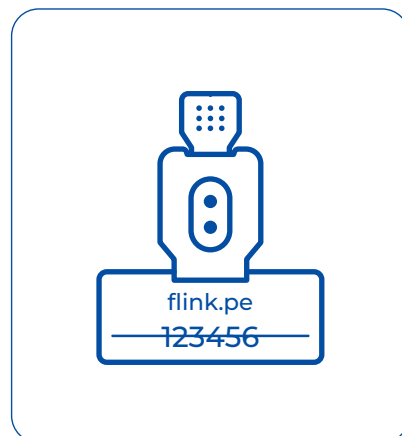

Paso 1:

Asegúrese de que el inserto se encuentre desbloqueado para que pueda insertar el cable.



Paso 2:

Sostenga la bandera del precinto con una mano y con la otra, inserte las puntas del cable por los orificios.

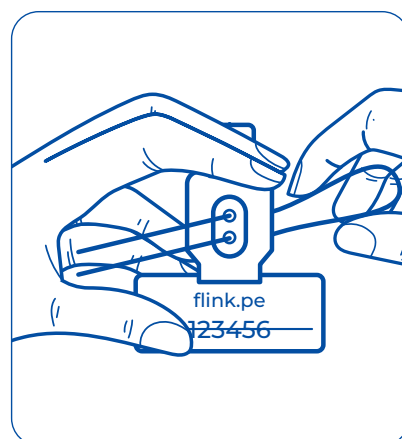

Paso 3:

Después de insertar, ajuste el cable dejando de 3 a 5 cm entre el precinto y el objeto a precintarse y gire el inserto hacia la derecha para bloquear el precinto.

